



Câmara Municipal de Pradópolis

ESTADO DE SÃO PAULO

TERMO DE RECEBIMENTO

CONSIDERANDO tratar-se de Processo Administrativo de Aquisição nº 048.2022 - Dispensa de Licitação nº 046.2022, na qual se obteve a melhor proposta junto a empresa **DVC ENGENHARIA E CONSTRUÇÃO LTDA**, inscrita no CNPJ nº 43.537.591/0001-43, cujo objeto é a contratação de empresa especializada para a realização de obras e instalações com substituição do telhado, incluindo reforço estrutural, troca de todas as telhas de fibrocimento, bem como a readequação de calhas e rufos em chapa galvanizada do prédio da Câmara Municipal de Pradópolis.

Certifica-se que, em conformidade com o citado processo administrativo de aquisição e com o Contrato Administrativo nº 012/2022, que foram entregues os materiais a serem utilizados durante o serviço, fazendo jus ao recebimento de 35% do valor contratado, sendo a primeira parte do objeto contratado entregue no dia 21/12/2022, cuja descrição encontra-se na Nota Fiscal de Serviços Eletrônica nº 8.

Entendo, com base no exposto acima, pela execução do objeto ora contratado, de acordo com as especificações, e, portanto, recebo-os. Em anexo seguem fotos do produto/serviço.

Nestes termos, dá-se ciência a todos os interessados.

Pradópolis, 21 de dezembro de 2022.

RODRIGO CREPALDI PEREZ CAPUCELLI

Fiscal de Contratos
Portaria nº 017/2022

RECEBIDO EM: 21/12/2022

ADRIANO ROBERTO LOPES

Diretor de Administração

RECEBIDO EM: 21/12/2022

DANILO ALESSANDRO ALVES

Diretor Financeiro

RUA SETE DE SETEMBRO, 999 - CENTRO - CEP 14850-000 - PRADÓPOLIS - SP

FONE/FAX: (16) 3981-9100 - camara@pradopolis.sp.leg.br

www.pradopolis.sp.leg.br



Câmara Municipal de Pradópolis

ESTADO DE SÃO PAULO

ANEXO - REGISTRO FOTOGRÁFICO

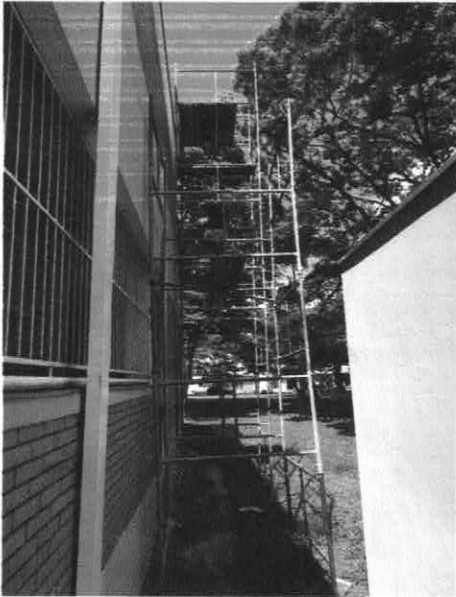



PM DE PRADÓPOLIS
PREFEITURA MUNICIPAL DE PRADÓPOLIS
NOTA FISCAL DE SERVIÇOS ELETRÔNICA - NFS-e



Número da NFS-e
8
Código de Verificação de Autenticidade
BOJG9LG82
Data e Hora de Emissão da NFS-e
21/12/2022 às 10:11:57
Chave de Acesso
278277LX5CZWEQAJ5RH81B8F84BOXKN

Informações Fiscais

Exigibilidade do ISS Exigível	Número do Processo	Município de Incidência do ISS PRADOPOLIS-SP	Local da Prestação PRADOPOLIS - SP
Número do RPS	Série do RPS	Tipo do RPS	Data do RPS 21/12/2022
Optante Simples Nacional 1 - Sim	Incentivo Fiscal 2 - Não	Regime Especial Tributação Microempresário e Empresa de Pequeno Porte (ME EPP) 03 - Sobre Faturamento	Tipo ISS

Para certificação da autenticidade acesse
<http://187.8.38.82:5661/issweb>, menu
 consultas e informe os dados desta NFS-e.

PRESTADOR DE SERVIÇOS

CPF/CNPJ 43.537.591/0001-43	RG/Inscrição Estadual	Inscrição Municipal 004740	Cadastro 022309	Nome/Razão Social DVC ENGENHARIA E CONSTRUCAO LTDA
Logradouro RUA 02 - PEDRO XAVIER DA SILVA, 00195	Complemento		Bairro J. MARIA LUIZA II	
CEP 14850-000	Cidade PRADÓPOLIS-SP	Telefone (16) 9883-0113	E-mail patricia@i9contabilidade.com.br	

TOMADOR DE SERVIÇOS

CPF/CNPJ/Documento 01.926.718/0001-76	RG/Inscrição Estadual	Inscrição Municipal	Nome/Razão Social CAMARA MUNICIPAL DE PRADOPOLIS
Logradouro R SETE DE SETEMBRO, 999	Complemento		Bairro CENTRO
CEP/Cod.Postal 14850-000	Cidade/País PRADOPOLIS - SP	Cod. IBGE 3540903	Telefone 00 00000000
		E-mail camara@camarapradopolis.sp.gov.br	

Discriminação dos Serviços

Qtde.	Un. Medida	Descrição	Vir. Unitário	Total
1,00	UN	PRESTAÇÃO DE SERVIÇO/ENTREGA DE MATERIAIS REPRESENTANDO 35% DOS SERVIÇOS CONTRATADOS	17.115,00	R\$ 17.115,00

Imposto Sobre Serviços de Qualquer Natureza - ISS

LC 116/2003: 07.05	Alíquota	Atividade Município	Código CNAE	Código da Obra	Código ART
Reparação, conservação e reforma de edifícios, estradas, pontes, portos e congêneres (exceto o	2,00%	0000070000005			
Valor Total dos Serviços	Desconto Incondicionado	Deduções Base Cálculo	Base de Cálculo	Total do ISS	ISS Retido
R\$ 17.115,00	R\$ 0,00	R\$ 0,00	R\$ 17.115,00	R\$ 342,30	2 - Não
					Desconto Condicionado
					R\$ 0,00

Retenções de Impostos

PIS	COFINS	INSS	IRRF	CSLL	Outras Retenções
R\$ 0,00	R\$ 0,00	R\$ 0,00	R\$ 0,00	R\$ 0,00	R\$ 0,00
Valor Líquido da NFS-e: R\$ 17.115,00					Val. Aprox. Tributos:

Informações Complementares

RECEBI(EMOS) DE **DVC ENGENHARIA E CONSTRUCAO LTDA** O SERVIÇO CONSTANTE DA NFS-e DE NÚMERO **8** E CÓDIGO DE VERIFICAÇÃO **BOJG9LG82**.

Data

CPF/RG

Assinatura

